

Střednědobý výhled nákladů a výnosů příspěvkové organizace na roky 2019 a 2020

Mateřská škola Vážka, Brno, Rybnická 45, příspěvková organizace

Správce rozpočtových prostředků: MČ Brno - Nový Lískovec

v tis. Kč

	Finanční plán 2019	Finanční plán 2020
podklady jsou vázány na Výkaz zisku a ztráty Úč OÚPO 4-02		
Výnosy celkem (ř. B. I. 1. - 17., II. 1. - 6.)	8923	9808
z toho:		
Tržby za vlastní výkony a za zboží (řádek B. I. 1. - 15.)	1353	1488
Ostatní tržby (řádek B. I. 16., 17., II. 1. - 6.)	0	0
Příspěvek a dotace na provoz (ř. B. IV. 1. - 2.)	7570	8320
z toho:		
Příspěvek a dotace na provoz od zřizovatele (úč. 672)	943	1033
Příspěvek a dotace na provoz ze státního rozpočtu (úč. 672)	6627	7287
Příspěvek a dotace na provoz od ostatních subjektů (úč. 691)	0	0
Náklady celkem (ř. A. I. 1. - 36., II. 1. - 5., III. 1., 2., V. 1., 2.)	8923	9808
z toho:		
Spotřeba materiálu (ř. A. I. 1.)	1050	1150
Spotřeba energie (ř. A. I. 2.)	220	240
Služby (ř. A. I. 8. - 12.)	620	682
z toho: Opravy a udržování (účet 511 ř. A. I. 8.)	88	95
Mzdové náklady (ř. A. I. 13.)	5130	5640
z toho: Náklady na platy	5075	5590
Sociální pojištění a sociální náklady (ř. A. I. 14. - 17.)	1827	2012
Odpisy dlouhodobého hmotného a nehmotného majetku (účet 551 ř. A. I. 28.)	6	6
Daň z příjmů (ř. V. 1., 2.)	0	0
Ostatní náklady (ř. A. I. 18. - 27., 29. - 36., II. 1. - 5., III. 1., 2.)	70	78
Výsledek hospodaření (ř. C 2)	0	0
z toho: Výsledek hospodaření doplňkové činnosti	0	0
Příspěvek na investice od zřizovatele		
Příspěvek na investice ze státního rozpočtu		
Počet žáků dle zahajovacího výkazu	125	125

V Brně dne: 10.10.2017

Zpracovala:

Schválila: Bc. Yvona Šebestová
ZMČ č.
dne:

Stanovisko zřizovatele:

Mateřská škola Vážka
Brno, Rybnická 45
příspěvková organizace
IČO 634 00, tel. 547 215 635
IČ: 702 84 199

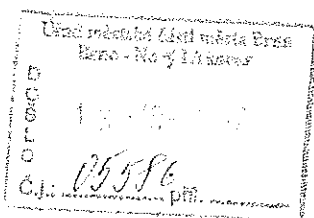

vyřizováno
k vyřízení: 70